

FABRIZIO CORNELI

MEVANNUCCI

FABRIZIO CORNELI

14 APR – 31 MAG 2019



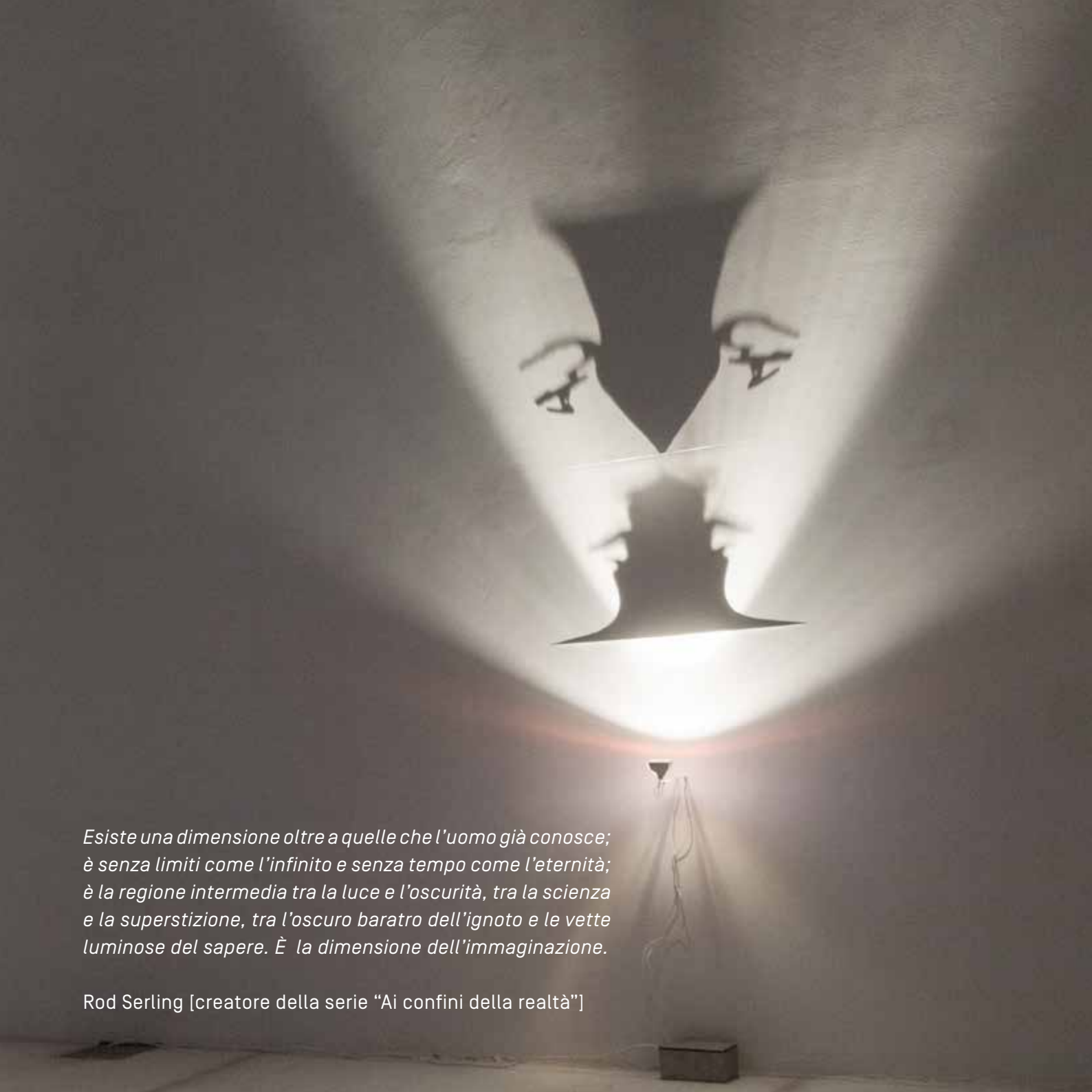

*Esiste una dimensione oltre a quelle che l'uomo già conosce;
è senza limiti come l'infinito e senza tempo come l'eternità;
è la regione intermedia tra la luce e l'oscurità, tra la scienza
e la superstizione, tra l'oscuro baratro dell'ignoto e le vette
luminose del sapere. È la dimensione dell'immaginazione.*

Rod Serling [creatore della serie "Ai confini della realtà"]



M E VANNUCCI
ARTE MODERNA E CONTEMPORANEA

Via Gorizia 122, Pistoia
+ 39 0573 20066
www.vannucciartecontemporanea.com
info@vannucciartecontemporanea.com
f Galleria Vannucci
@ mevannucci.art

dal mercoledì al sabato
9.00/12.30 - 16.00/19.30
la mostra chiude il
31.05.2019

FABRIZIO CORNELI

14 APR – 31 MAG 2019

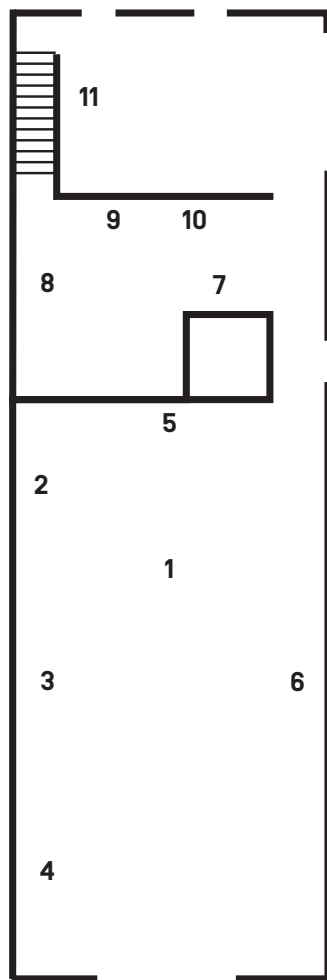

- 1 *Respiro, 2017*
strisce led, motore a controllo elettronico,
dimensione aperto 160 cm
- 2 *Doppio IV, 2005*
rame, alogena, ombra
dimensioni 160x200 cm
- 3 *Amanti I-L, 2015*
ottone verniciato, alogena, ombre
dimensioni 160x200 cm
- 4 *Sognatrice Jenny, 2016*
ottone verniciato, alogena, ombre
dimensioni 155x140 cm
- 5 *Uovo galassia, 2018*
uovo d'oca, resina epossidica, alluminio, led
dimensione 160x180 cm
- 6 *Halo verde-azzurro, 2016*
materiali vari su alluminio, led
dimensione 100x100 cm
- 7 *Cristallo, 2012*
vetro sabbiato
dimensioni 23x31 cm
- 8 *Vanitas BB, 2005*
pettine in rame, ottone, alogena, resina epossidica, ombra
dimensione pettine 14 cm
- 9 *Custodi della luce [multiplo 13/33]*
rame tagliato a mano, candela
dimensioni 20x20x8 cm
- 10 *Diavoletto, 2013 [multiplo 2/33]*
carta tagliata a mano, led, ombra
dimensioni 30x40 cm
- 11 *Catadiottrico Antinoo, 2017*
materiali vari su alluminio
dimensioni 100x100 cm

..... Grazie allo sviluppo tecnico abbiamo migliori possibilità per illuminare gli spazi e gli edifici. Questo è indubbiamente vero in termini di risparmio, ma non lo è da un punto di vista artistico, dove sono ancora validi i presupposti di sempre. Sono ancora validi, perché la luce del giorno è la stessa, i nostri occhi sono gli stessi e anche la conoscenza della geometria e dei fenomeni ottici sono gli stessi di sempre.

L'uomo costruisce case in pietra e in legno e questi materiali possono essere visivamente percepiti attraverso la luce. La luce stessa non può essere percepita a meno che non incontri, rifletta e o sia trasmessa attraverso ambienti, superfici di diverse textures e colore. I materiali rendono la luce visibile e la luce rende i materiali visibili. E' attraverso questi elementi che percepiamo le infinite forme dei fenomeni luminosi. Un esposimetro non percepisce niente. Ha la sola capacità di misurare la quantità di luce (mai la qualità)! Quando noi architetti, progettisti illuminotecnici e artisti parliamo di luce si dovrebbe intendere come luce percepita/vissuta.....

Olle Anderson Architect, light designer, Professor emeritus, Dr Honoris Causa, dal testo galleria Vannucci "l'arte dell'illuminazione", Goteborg 19.01.2019

"Esiste una dimensione oltre a quelle che l'uomo già conosce; è senza limiti come l'infinito e senza tempo come l'eternità; è la regione intermedia tra la luce e l'oscurità, tra la scienza e la superstizione, tra l'oscuro baratro dell'ignoto e le vette luminose del sapere. È la dimensione dell'immaginazione."

Rod Serling, creatore della serie "Ai confini della realtà"

All'elenco di questa citazione, in riferimento alla dimensione artistica della ricerca di Fabrizio Corneli, si potrebbe aggiungere: è tra scienza e arte. Tra calcoli matematici e l'imprevedibile.

Ciò che al Nostro interessa indagare è proprio quella porzione della "regione intermedia" che si viene a creare tra la fonte luminosa e l'elemento che si pone in contrapposizione ad essa, creando un'ombra che, infine, svela l'immagine progettata. Quindi non è la netta distinzione tra l'oscurità e la luce che ha valenza nelle sue opere, ma sono tutte le sfumature di ombre che si percepiscono sulle diverse superfici murarie.....

Lara Caccia da "Titolo n.16" "La linea di Confine di Fabrizio Corneli", Estate Autunno 2018

.... La luce è una delle più potenti dimostrazioni della grandezza della creazione umana: l'appropriazione della conoscenza, non più pensata come divina, è la nascita della città, degli orizzonti artificiali e dell'invenzione della sua riproducibilità: è la fine della notte della ragione per essere l'inizio dell'acquisizione e del disvelamento. E' la condizione di un desiderio che attraverso il buio diviene frammento di apparizione. Corneli ribalta la concezione comune del rapporto luce e ombra: nelle sue opere la luce è l'agente dell'apparizione, ma è l'ombra che evoca e definisce l'immagine. L'immateriale - l'ombra - diviene l'elemento di materializzazione della forma.....

Silvia Evangelisti dal testo della mostra "Fabrizio Corneli", Galleria Vannucci, 2014